REKONSTRUKCE TEPELNÉHO NAPAJEČE LITVÍNOV

SITUACE 2

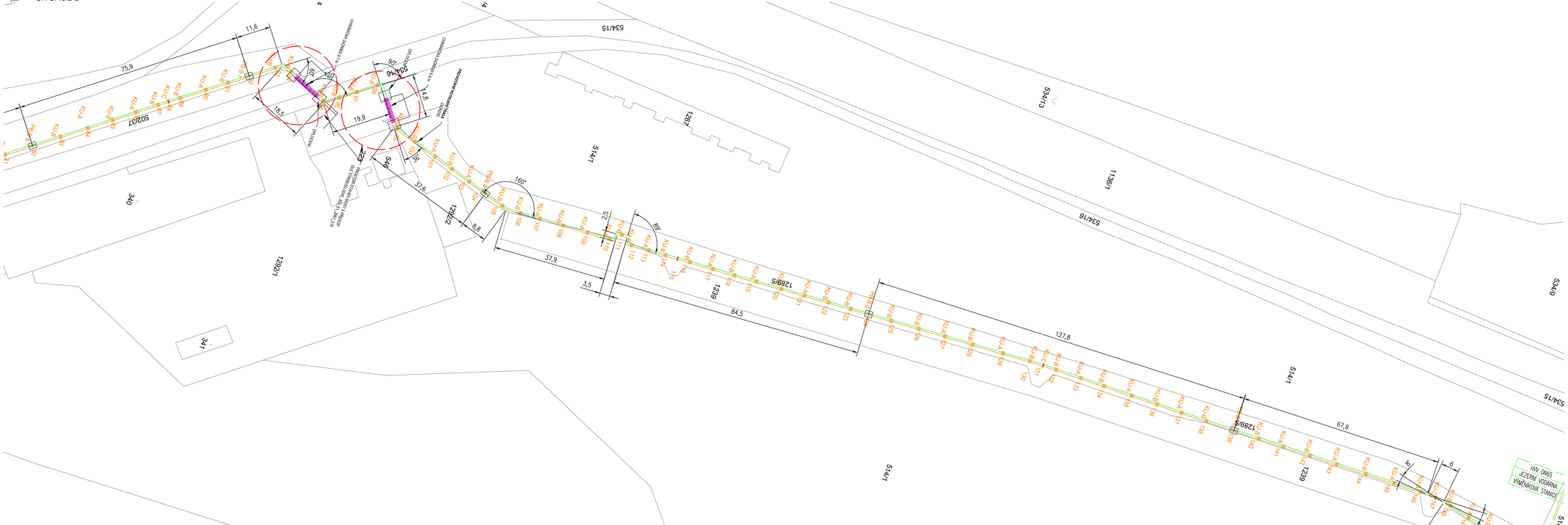

LEGENDA:

KU–A – KLUZNÉ ULOŽENÍ TYP KU–A DLE VÝKRESU 0245–302–51/2665 205

KU–B – KLUZNÉ ULOŽENÍ TYP KU–B DLE VÝKRESU 0245–302–51/2665 206

KU–C – KLUZNÉ ULOŽENÍ TYP KU–C DLE VÝKRESU 0245–302–51/2665 207

PB–A – PEVNÝ BOD TYP PB–A–C DLE VÝKRESU 0245–302–51/2665 208

PB–B – PEVNÝ BOD PB–B DLE VÝKRESU 0245–302–51/2665 209

POZNÁMKY:

VYPOUŠTĚNÍ BUDE PROVEDENO POMOCÍ VYPOUŠTĚCÍHO POTRUBÍ DN40 V NEJNIŽŠÍCH MÍSTECH DANÉHO ÚSEKU. VYPOUŠTĚCÍ POTRUBÍ BUDE UKONČENO PŘIVAŘOVACÍM KULOVÝM KOHOUTEM DN40.
CELKOVÝ POČET VYPOUŠTĚNÍ V RÁMCI I. ETAPY BUDE 26KS. UMÍSTĚNÍ JEDNOTLIVÝCH VYPOUŠTĚNÍ BUDE STANOVENO V PRŮBĚHU VÝSTAVBY NA ZÁKLADĚ VÝŠKOVÉHO PROFILU VEDENÍ POTRUBÍ.

ODVZDUŠNĚNÍ BUDE PROVEDENO V DN25 VČETNĚ KULOVÉHO KOHOUTU DN25/PN40 V NEJVYŠŠÍCH MÍSTECH DANÉHO ÚSEKU.
CELKOVÝ POČET ODVZDUŠNĚNÍ V RÁMCI I. ETAPY BUDE 26KS. UMÍSTĚNÍ JEDNOTLIVÝCH ODVZDUŠNĚNÍ BUDE STANOVENO V PRŮBĚHU VÝSTAVBY NA ZÁKLADĚ VÝŠKOVÉHO PROFILU VEDENÍ POTRUBÍ.

Index	Změna / Revision	Datum / Date	Vypracoval / Elaborated by

SOUŘADNICOVÝ SYSTÉM S-JTSK, VÝŠKOVÝ SYSTÉM BPV

Tento výkres je duševním vlastnictvím firmy Bilfinger Tebodin Czech Republic s.r.o.
This drawing is intellectual property of the company Bilfinger Tebodin Czech Republic s.r.o.

Veškeré data na magnetických či optických nosičích jsou platná pouze ve spojení s vnitřním dokumentací.
All data if magnetic and optical disks are valid only together with approved documentation.

Project / Project
REKONSTRUKCE TEPELNÉHO NAPAJEČE LITVÍNOV
ÚSEK SEKČNÍ UZÁVĚRY SU3 - SEKČNÍ UZÁVĚRY SU 10

Zákazník / Client
SEVEROČESKÁ TEPLÁRENSKÁ a.s
TEPLÁRENSKÁ 2, MOST - KOMOŘANY

Vypracoval / Elaborated by: Ing. M. ČELADNÍK
Zodpovědný projektant / Checked by: Ing. M. ČELADNÍK
Vedoucí oddělení / Department Manager: Ing. M. PAPEŽ

Zpracoval / Created by
BILFINGER
Bilfinger Tebodin Czech Republic, s.r.o.
Pivovřská (pluh.224/2), Kadrín, 169 00 Praha 6
Bilfinger Tebodin

Hlavní projekt / Project Manager: P. KEŠNER
Datum / Date: 01/2019

Objekt / Building
PS02
ETAPA 1.

Stupeň / Phase
DPS

Část / Part
D.2 DOKUMENTACE TECHNICKÝCH A TECHNOLOGICKÝCH ZAŘÍZENÍ
D.2.2 PROVOZNÍ NAPOJENÍ

GX

Technická zpráva / Report No.: 2680 201
Podací Arl / Number Arl: 12
Stavební část / Discipl: S10
Měřítko / Scale: 1:250

Název výkresu / Drawing Title
SITUACE 2

Archivní číslo / Drawing No.
0245-302-51 | 2661 203b

Kopie / Copy

C:\BT_DATA\2_CZ\0245_CELADNI_M_JIRKA_TEPLO_MOST\DPS\2_D.2.2_PROVOZNI_NAPOJENI\0245-302-51_2661_203b.DWG